

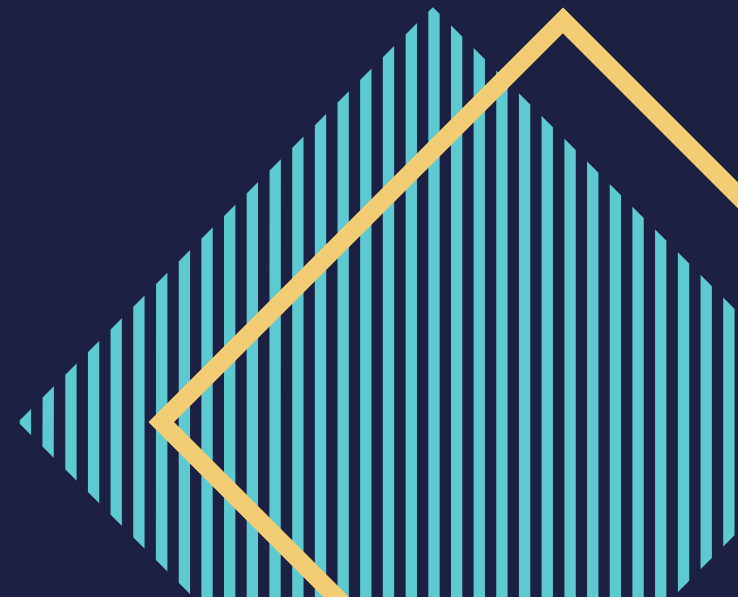

# PANDUAN PENGGUNA LULUSAN WEB SURVEI UNIV PANCASILA

tanpa register/daftar

PUSAT TEKNOLOGI KOMUNIKASI DAN INFORMASI DOCUMENTATION



# TAMPILAN UTAMA

## Pengguna Lulusan

- Kunjungi situs di <https://survei.univpancasila.ac.id/open-form/hub>
- Pengguna lulusan memilih kotak kedua sebagai pengguna lulusan
- Klik tombol Daftar Sekarang

survei.univpancasila.ac.id/open-form/hub

Pilih Form Survey

**Mitra**  
Mendaftar sebagai Mitra Kerjasama

Daftar Sekarang

**Pengguna Lulusan**  
Bagi Mitra yang menggunakan Lulusan

Daftar Sekarang

Link terkait : <https://survei.univpancasila.ac.id/open-form/hub>

## Pengguna Lulusan Mengisi Form Survey

### Informasi Pengisi Survey

- Nama Perusahaan
- Nama Lengkap Anda
- Nomor Telephone
- Email

## Survey: Survey Pengguna Lulusan

Hub - - Survey Pengguna Lulusan

### Informasi Pengisi Survey

Nama Perusahaan \*

Ketik Nama Perusahaan Tempat Bekerja

Nama Lengkap Anda \*

Ketik Nama Pengisi

Nomor Telepon \*

Ketik Nomor Telepon

Email \*

Ketik Email Anda

link terkait

<https://survei.univpancasila.ac.id/open-form/hub/isi/penggunalulusan/43b62b31-a72f-4ad1-80ef-cd97c4ccb8d4>

(Lanjutan)

Pengguna Lulusan Mengisi Form Infoirmasi Lulusan

Informasi Pengisi Survey

- Nama Lulusan
- Jenis Kelamin dan Program studi

Pengguna Informasi lulusan mengisi survey sesuai pertanyaan dengan indikator

- kurang
- cukup
- baik
- sangat baik

### Informasi Lulusan

Nama Lulusan \*

Ketik Nama Lulusan

Jenis Kelamin & Program Studi \*

-- Pilih JK --

-- Pilih Program Studi --

Tambah Lulusan Baru

Survey: Survey Pengguna Lulusan

No	Pertanyaan	Penilaian
A. Etika		
1	Perilaku di tempat kerja	Kurang
2	Disiplin	Kurang
3	Penampilan di tempat kerja	Kurang
4	Hubungan antara atasan dan bawahan	Kurang
5	Hubungan dengan rekan kerja	Kurang
6	Hubungan dengan pelanggan/pihak eksternal	Kurang

(Lanjutan)

Pengguna Lulusan Mengisi Form Infoirmasi Lulusan sampai dengan selesai

- klik "selesaikan survey" jika sudah selesai



30 Mengikuti dinamika kelompok secara baik

Kurang

G. Pengembangan Diri

31 Pengembangan keahlian (Teknis) sesuai kebutuhan di tempat kerja

Kurang

32 Pengembangan kemampuan Berkomunikasi sesuai kebutuhan di tempat kerja

Kurang

os kerja sesuai kebutuhan di tempat kerja

Kurang

isiatif diri sesuai kebutuhan di tempat kerja

Kurang

awasan keilmuan sesuai kebutuhan di tempat kerja

Kurang

awasan bisnis sesuai kebutuhan di tempat kerja

Kurang

Selesaikan Survey



### Pengisian Survey Selesai

Dear da;lkdaslda

Terimakasih sudah mengisi survey!



Ke Halaman Pemilihan Form

link terkait

<https://survei.univpancasila.ac.id/open-form/hub/isi/penggunalulusan/43b62b31-a72f-4ad1-80ef-cd97c4ccb8d4>



# PTIK UNIV PANCASILA

Memberikan layanan TIK  
yang terbaik secara profesional, akuntabel dan berintegritas

